사용자 도매 귀걸이 뜨거운 판매 레트로 포도 수확 합금 구리 여자은 황금 관통 지 르 콘 귀걸이 사랑 심 혼

제품 쇼:

개발 및 디자인:

모두가 그 디자인은 보석의 영혼을 알고 있다. 보석 패션의 세계에 부합 하기 위해.

우리는 우리의 자신의 직업적인 디자인 및 발달 팀을 설치 한다. 그들은 좋은 위치에 디자인 및 금형 제작.

그래서 우리는 제품을 업데이 트를 계속할 수 있습니다, 한달에 500-100 모델 디자인.

우리는 또한 고객의 순서를 환영 합니다, 다만 저희에 게 당신의 디자인 그림 또는 아이디어, 우리 당신을 위한 생산 증명 할 것 이다.

□□ □□:

환경 도금

무연 니켈 자유로운 크롬 자유로운 환경 금 도금

그래서 보석은 더 광택을 더 착용-내성, 안티 알레르기, 색상 유지 더 내구성이

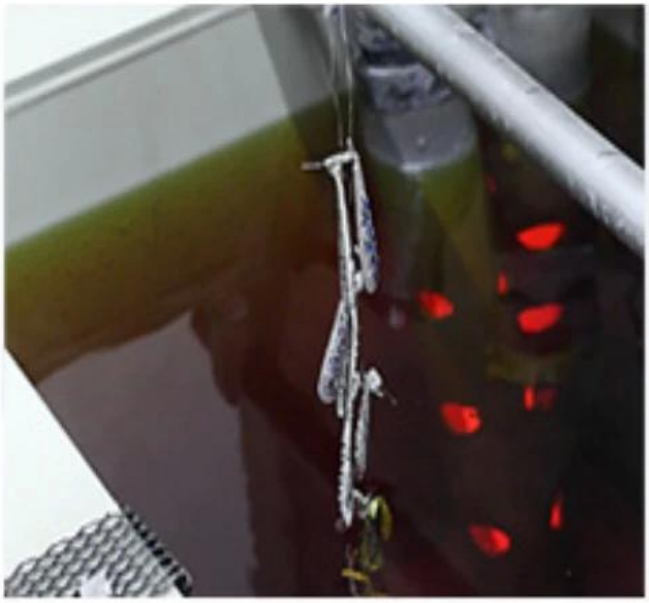

1: 두꺼운 실버 도금의 역할**:** 순 함과 부드러움을 증가

2: 팔라듐 도금의 역할**:** 경도와 마모 저항**,** 색상 효과를 증가

3:로 듐 도금의 역할**:** 광도**,** 착용 저항**,** 개량 색깔 보유 시간을 증가 하십시오

공장 외부 환경**:**

공장 직원:

공장 노동자 군사 운동과 엔터테인먼트:

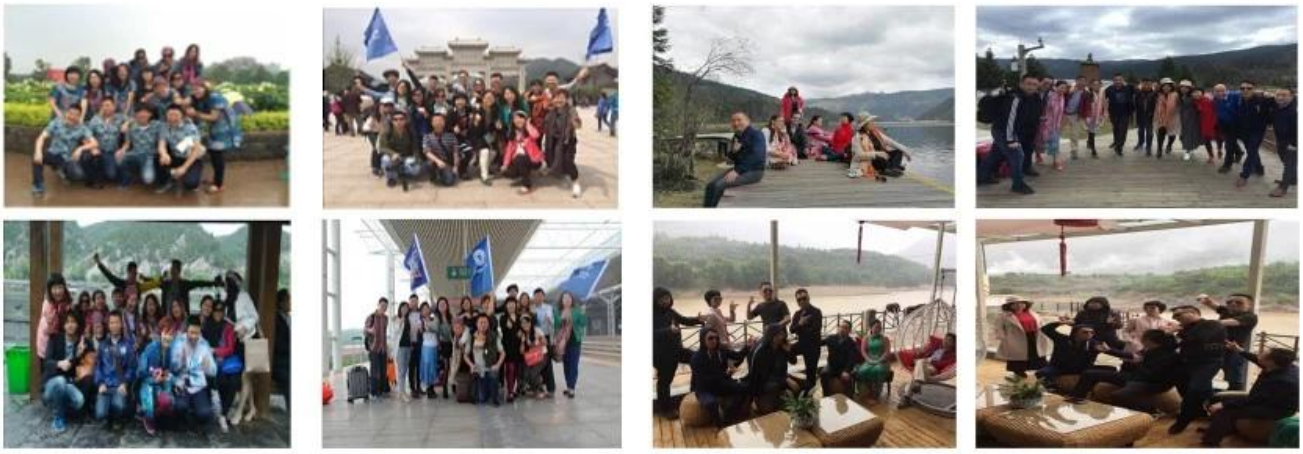

행복 한 여행:

질문:

q: 당신은 제조 업체가 있습니까?
a: 그렇습니다, 우리는 우리의 자신의 형 및 생산 라인을 가진 경험 있는 제조자 이다.

q: 어떻게 주문 하려면?
a: 당신은 당신이 온라인으로 좋아하는 몇몇 품목을 선택할 수 있다, 또는 당신은 품목/코드 번호를 적어, 당신이 원하는 양을 가진, 순서를 만들기 위하여 우리의 고객 서비스에 게 연락 한다.

q: 얼마나 주문을 준비 하는?
a: 우리는 당신의 순서가 주식에서 모두 인 경우에, 많은 제품을 판매 하 고 있다, 그 때 1 일 안에 준비할 수 있다. 재고 없음, 당신이 원하는 경우에, 추가 토론 하기 위하여 우리의 소비자 봉사에 게 연락 하십시오.

q: 상품을 얼마나 오래 받을 까?
a: 보통 우리는 dhl/ups/tnt/ems에 의하여 발송 한다, 당신은 3-5days 안에 상품을 얻을 수 있다 다른 배송 방법을 선택 하는 경우 고객 서비스에 문의 하십시오.

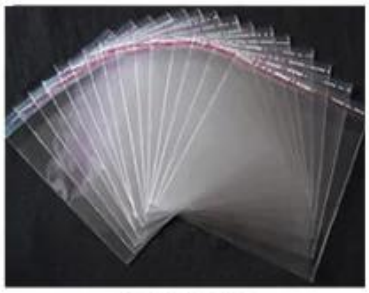

질문: 어떻게 지불?
a: 당신은 t/t, 서 부 동맹 및 paypal에 의하여 지불할 수 있다.

q: 나는 우리의 자신의 디자인이 있을 수 있는가?
a: 확실히 당신이 할 수 있다, 우리의 디자이너는 그림 또는 디자인을 그리는 아이디어에 따라 할 것 이다. 제품은 당신이 확인할 때 생산을 배열할 것 이다.

q: 상품이 파손 된 경우 어떻게 해야 합니까?
a: 확실히, 우리의 qc는 그들이 발송할 때 모든 좋은 검사할 것 이다. 제품이 배에 의하여 파괴 되 고 새로운 것이 당신에 게 당신의 새로운 순서 대로 보내질 경우에 확인을 위해 저희에 게 사진을가지고 가십시오

q: 내가 받은 항목은, 내가 어떻게 해야 깨진 무엇입니까?
a: 보석의 각 조각은 포장 되기 전에 이론 둥글게 되 고 우리가 그것을 발송 하기 전에 주의깊게 포장 된다. 일단 그것이 우리 공장을 떠나면 알게 하십시오. 우리는 선박 서비스를 통해 수교의 책임에서이 지 않으며 포장을 대략 취급할 지도 모른다. 우리는 어떤 손상 든 지 피하기 위하여 포장을 적절 하 게 분류 하기 위하여 베스트를 할 것 이다. 손상의 그림으로 저희에 게 연락 하 고 우리는 당신이이 문제점을 결심 하기 위하여 도울 것 이다.

PACKAGE

1.OPP bag for each piece
2.Final packing with steel box or hard carton
3.Other package requested is available

opp bags

Bubble bag

carton box

SHIPMENT

1. Delivery date depends on the quantity of order, as usual, 20 days after deposit.
2.Transportation: by express, UPS/DHL/Fedex/EMS/, or you can have your own forwarder.
3.Shippment cost is according to the destination,way and total weight of merchandise.

심천 메 안 원 제복 보석 co., 주식 회사는 925은, 스테인리스, 고급 장교, 합금, 지 르 콘, 결정, 마 노, 유리, 구슬 및 다른 물자의 만드는 유행 보석의 직업적인 제조자 그리고 공급자 이다. 지금부터 우리는 보석 만들기에 대해 13 년 경험을가지고 있습니다. 우리의 생산 높은 기준을 따른다

우리는 총에 있는 20 개 이상 국가를 가진 미국 땅, 유럽, 중동, 남아프리카 및 동남 아시아 e t c .에서 잘 판매 하는 경쟁 가격에 20000 고품질 제품 이상을 공급 한다.

우리는 고객의 자신의 디자인을 일으켜서 좋다. 우리 공장은 than1000 평방 미터의 지역이 있는 동 관 시, 광 동성에 있다. 우리는 100 이상의 전문 인력을가지고 보석 사업에 종사. 보통 우리는 아주 낮은 최소한도 양 한계, 경쟁 가격 및 빠른 납품이 있다. 환경 진짜 금도금 및 색깔 보유는 장시간 동안 지속 될 수 있다, 각 조각을 확실히 하기 위하여 포장 하기 전에 주의깊게 질 검사는 완벽 하다.

메 귀하의 신뢰할 수 있을 것입니다 중국에 있는 보석 공급자.

친애 하는 고객,

무엇을 기다리고 있어요?

우리 회사는 가장 세련 된 보석류에 대 한 전문 제조 업체입니다. 우리는 진심으로 모든 고객을 치료 하 고 우리는 우리의 섬세 하 고 높은 품질의 보석 제품을 신속 하 고 더 빨리, 더 나은가 서 사업 도움이 될 것입니다 믿습니다. 전자 우편 또는 전화에 의하여 정보 더를 위해 다만 저희에 게 연락 하십시오.

앞으로 당신과 협력을 찾고!

감사합니다 !