□□ □□ □□ □□ □□,□□ □□ □□

□□ □ :

SWAROVSKI ELEMENTS

颜色 ROUND STONES, SEW-ON STONES, FANCY STONES, BUTTONS 效果

白色 001
Crystal

雪蛋白 234
White Opal

瓷白 281
White Alabaster

玫红蛋白 395
Rose Water Opal

古典玫瑰 319
Vintage Rose

浅玫红 223
Light Rose

玫红 209
Rose

印第安粉红 289
Indian Pink

紫红 502
Fuchsia

红宝石 501
Ruby

水莲红 542
Padparadscha

红锆石 236
Hyacinth

浅红 227
Light Siam

印第安红 327
Indian Siam****

深红珊瑚 396
Dark Red Coral

红色 208
Siam

深艳红 308
Dark Siam****

石榴红 241
Garnet

酒红 515
Burgundy

淡紫 212
Light Amethyst

紫罗兰 371
Violet

薰衣草紫 283
Provence Lavender

蔷薇紫 539
Tanzanite

仙客来红紫蛋白 398
Cyclamen Opal

紫色 204
Amethyst

紫丝绒 277
Purple Velvet

深靛蓝 288
Dark Indigo

墨蓝 207
Montana

深蓝 243
Capri Blue

蓝色 206
Sapphire

浅蓝 211
Light Sapphire

幻变蓝蛋白 285
Air Blue Opal

海蓝 202
Aquamarine

浅粉蓝 361
Light Azore

印第安蓝 217
Indian Sapphire

绿蛋白 390
Pacific Opal

翠蓝 267
Turquoise

彩蓝 379
Indicolite

加勒比蓝蛋白 394
Caribbean Blue Opal

蓝锆石 229
Blue Zircon

贵橄榄 238
Chrysolite

橄榄 214
Peridot

青蕨色 291
Fern Green

翠绿 360
Erinite

绿色 205
Emerald

宫廷绿蛋白 393
Palace Green Opal

深橄榄 228
Olivine

卡其 550
Khaki

金黄水晶 226
Light Topaz

向日葵 292
Sunflower

淡黄 213
Jonquil

丝绸色 391
Silk

浅蜜桃 362
Light Peach

淡黄水晶 246
Light Colorado Topaz

黄水晶 203
Topaz

浅烟黄水晶 221
Light Smoked Topaz

烟黄水晶 220
Smoked Topaz

莫卡咖 286
Mocca

烟石英 225
Smoky Quartz

沙蛋白 287
Sand Opal

浅灰蛋白 383
Light Grey Opal

灰褐色 284
Greige

黑钻石 215
Black Diamond

黑色 280
Jet

彩白 001 AB
Crystal Aurore Boreale

银彩 001 SAT
Crystal Satin*

磨面加工 001 MAT
Crystal Matt Finish***

水晶月光 001 MOL
Crystal Moonlight

银色魅影 001 SSHA
Crystal Silver Shade

金色魅影 001 GSHA
Crystal Golden Shadow

水晶铜 001 COP
Crystal Copper*

水晶红岩 001 REDM
Crystal Red Magma*

银光 001 CAL
Crystal Comet Argent Light*

雪蛋白天际蓝 234 SBL
White Opal Sky Blue**/***

雪蛋白夜星光 234 STS
White Opal Star Shine**/***

蓝光 001 BBL
Crystal Bermuda Blue**

紫红光 001 HEL
Crystal Heliotrope**

水晶金属蓝 001 METBL
Crystal Metallic Blue*

紫光 001 VL
Crystal Vitrail Light**

七彩 001 VM
Crystal Vitrail Medium**

黄光 001 SAH
Crystal Sahara**

烟色光 001 TAB
Crystal Tabac**

火山色 001 VOL
Crystal Volcano**

水晶金属浅金 001 MLGLD
Crystal Metallic Light Gold*

高照金 001 DOR
Crystal Dorado*

古铜黑 280 NUT
Jet Nut*

黑矿 280 HEM
Jet Hematite*

银色夜影 001 SINI
Crystal Silver Night*

金属银黑 280 METSI
Jet Metallic Silver*

施华洛世奇™ (XILION)圆形水钻
型号 1028 SS 29
印第安红及深艳红为 PP 14
经典颜色
独有颜色

WWW.SWAROVSKI-ELEMENTS.COM/BUSINESS

□□ □ □□□ :
□□□□ □□□ □□□□□ □□ □□□ □□ □□□□. □□ □□□ □□□ □□□□ □□□.
□□□ □□ □□□ □□□□ □□□ □ □□ □□ □□□□□□. □□ □ □□ □□.
□□□ □□□ □□□ 500-100 □□□ □□□□ □ □ □□□□.
□□□ □□ □□□ □□□ □□□□□, □□ □□□□ □□□ □□□ □□□□ □□□□□ □□, □□□ □□□ □□ □□□ □□□ □□□□.

□□ □□□□□:

□□ □□
□□ □□□□ □□ □□ □□ □□ □□ □□ □□□
□□□ □ □□□ □ □□ □□ □□ □□, □ □□□□, □ □□ □ □□□□ □□□□

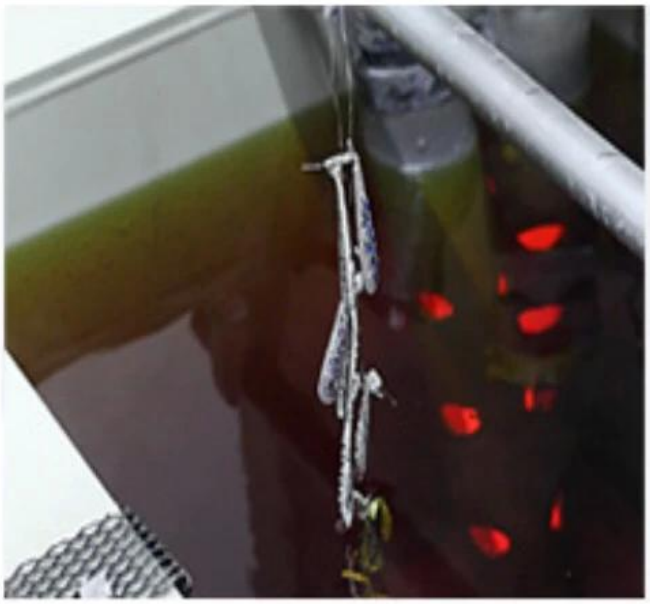

1 : □□□□ □□□ □□ **:** □□□□ □□□□ □□
2 : □□□ □□□ □□ **:** □□ □ □□□□, □□ □□ □□
3 : □□ □□□ □□ **:** □□ □□, □□□□ □□, □□ □□ □□ □□

□□ □□ □□ **:**

□□ □□:

□□ □□□ □□ □□□ □□ :

□□□ □□ :

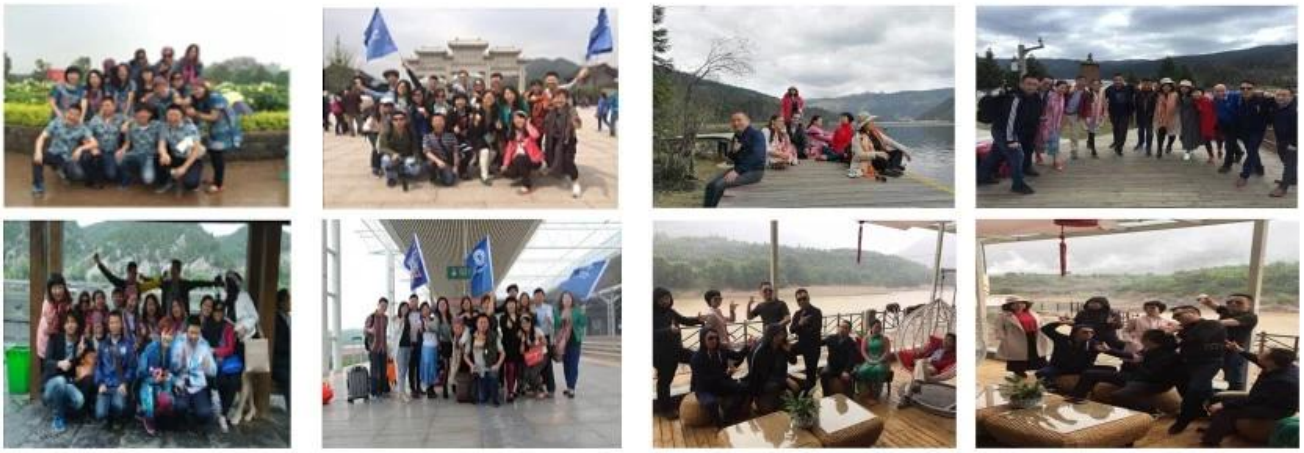

FAQ :

Q : □□□ □□□ □□?
A : □, □□□ □□ □□ □ □□ □□□ □□ □□ □□ □□□□□□□.

Q : □□□□ □□?
A : □□□□□ □□□□ □□□ □□□□□ □□ / □□ □□□ □□□ □□□ □□ □□□ □□ □□□□ □□□□ □□□ □ □□□□.

Q : □□□ □□□□ □ □□□ □□□□?
A : □□ □□□ □□ □□□□□ □□ □□□□ □□□ □□□ 1 □ □□□ □□ □ □ □□□□. □□□ □□□ □□□ □□ □□□□ □ □□□□□.

Q : □□□ □□□□□ □ □□□□?
A : □□ DHL / UPS / TNT / EMS□ □□□□□. 3-5 □ □□□ □□□ □□□ □ □□□□. □□ □□ □□□ □□□ □□ □□ □□□□ □□□□□□.

Q : □□ □□□?

A : T / T, Western Union □ Paypal□ □□ □ □ □□□□.

Q : □□ □□□□ □□□ □ □□□□?
A : □□ □ □ □□□□, □□□ □□□□□ □□□ □□□□ □□□□□ □□ □□□ □□ □□□□ / □□□. □□□ □□□□ □□□ □ □□□ □□□□□.

Q : □□□ □□□ □□ □□□□□□□□?
A : □□, □□ QC□ □□□ □□ □ □ □□ □□□ □□ □ □□□□. □□□□ □□□ □□□□□□ □□□ □□ □□□ □□□□□. □ □□□□ □ □□□ □□ □ □□□□.

Q :□□ □□□ □□□□□□. □□□□□□□□?
A : □□□ □□ □□□ □□□□ □□ □□ □□□ □□ □□□□ □□ □□ □□□□□ □□□□□. □□ □□□ □□ □□□ □□□□ □ □ □□□□□□. □□□ □□ □□□□ □□ □□□ □□□□ □□□ □□ □□□□ □□ □ □ □□□□. □□□ □□□ □□□ □□ □□□ □ □□□□ □□□ □□□ □□ □□□ □□ □□□□. □□ □□□ □□ □□□ □□□ □□□□ □ □□□ □□□□□□.

PACKAGE

1.OPP bag for each piece
2.Final packing with steel box or hard carton
3.Other package requested is available

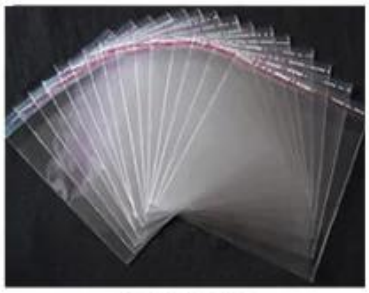
opp bags

Bubble bag

carton box

SHIPMENT

1. Delivery date depends on the quantity of order, as usual, 20 days after deposit.
2.Transportation: by express, UPS/DHL/Fedex/EMS/, or you can have your own forwarder.
3.Shippment cost is according to the destination,way and total weight of merchandise.

□ □□□ □□ □□ □□□ □□□□ □□□ □□□ □□□□□. □□□□ □□□ □□ □□□ □□ 13 □□ □□□ □□□ □□□□. □□ □ □□□ □□ □□□ □□□.

□□□ □□□□□ □□□□ 20,000 □ □□□ □□□ □□□ □□□□□. □□, □□, □□, □□□□□ □ □□□□ □□□ 20 □□ □□□□ □□□□ □□□□.

□□□ □□ □□□ □□□□ □□□ □ □□□□. □□ □□□ □ Guan□, □□□, □□ 1 □ □□ □□□ □□□ □□□ □□□ □□ □□. □□□ 100 □ □□□ □□ □□□□ □□□ □□ □□□ □□. □□ □□□ □□ □□ □□ □□ □□, □□□□□ □□□ □□ □ □ □□□□. □□ □□ □ □□ □ □□ □□□ □ □□□ □□□□□ □□ □□□□ □□□ □□□ □□ □□□, □□□ □ □□□ □□ □ □ □□□ □□□.

MeiLanXuan□ □□□ □□□□ □□ □□ □□.

□□ □□□,

□□□ □□□□ □□?

□□ □□□ □□ □□ □ □□□□ □ □ □□ □□ □□□□□. □□□ □□□□ □□ □□□ □□□□. □□□ □□□□ □□□□ □□ □□□ □□□ □□□□□□□ □□□, □ □□ □ □□□ □ □□□ □□ □ □□□□ □□□□. □□ □□□□ □□□ □□□ □□□ □□ □□ □□□ □□□□□□.□□□ □□□ □□□ □□□□□□□!

□□□□□

!